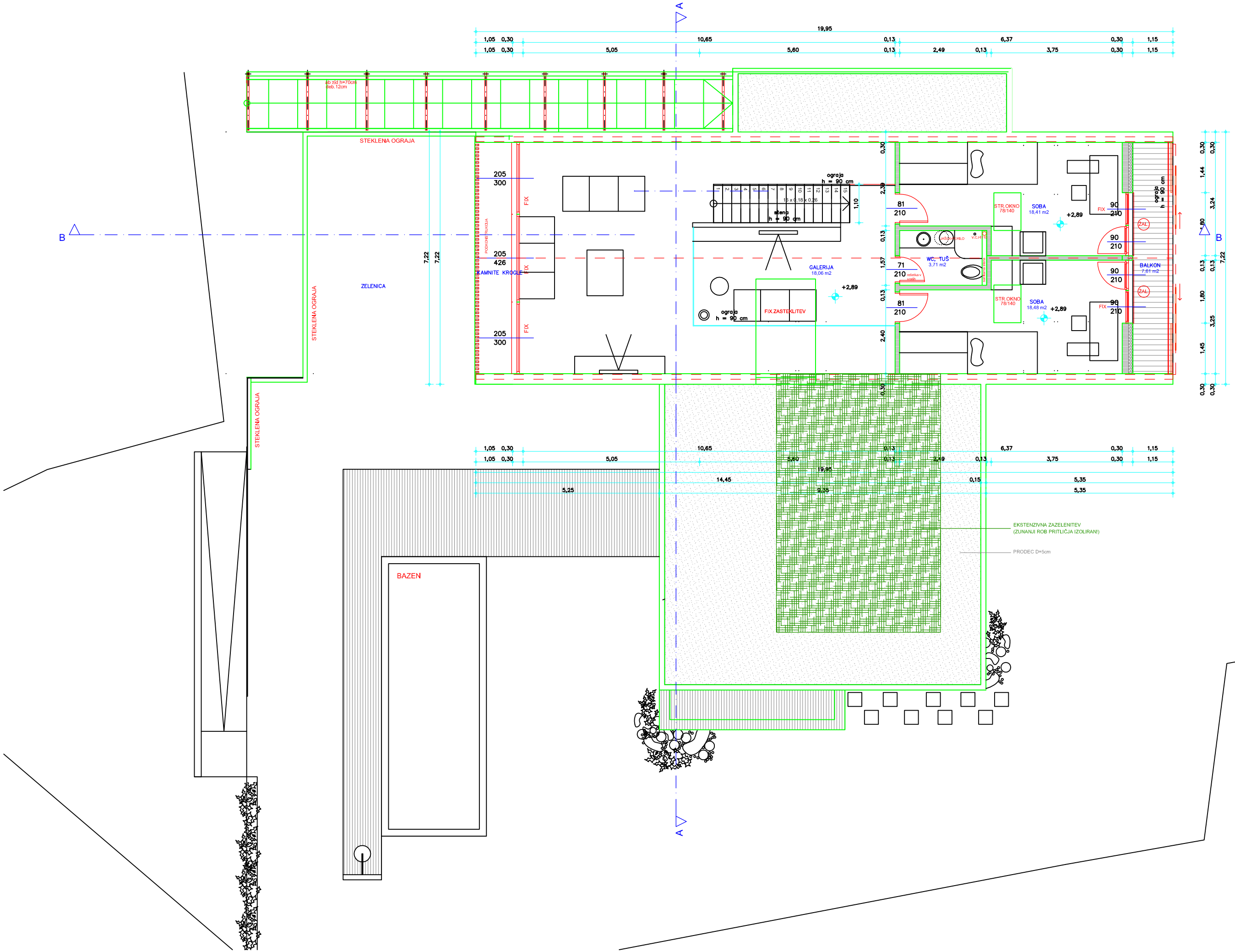

spremembe:		datum:

KAGER

Identifikacijska št. pri IZS 0691
KAGER HIŠA d.o.o. Ob Dravi 4/a, Ptuj
tel.+ 386 2 788 93 10
fax. + 386 2 788 93 20

investitor:

odg.projektant.: Mihael Miholič u.d.i.a. ZAPS

odg.vodja projekta: Željko Barbarič g.t. ZAPS-911

objekt: stanovanjska hiša | proj.dok.: pzi

št.projekta: 12/10 | vrsta načrta: arhitektura

risba: tloris nadstropja

merilo: 1:50 | datum: 04.2010 | risba: 5