

- | | | | | | |
|-------------|--|----------|--|--|--|
| K | KRITINA | | | | |
| | LETVE | 5.0x4.0 | | | |
| | KONTRA LETVE | 5.0x4.0 | | | |
| | DESKE | 2.2 | | | |
| | PREČNE LETVE IN TOPLIZOL. | 4.0x6.0 | | | |
| | PAROPROP.VODOT.FOLIJA | 0.02 | | | |
| | ŠPEROVCI + TOPLIZOLAC. | 22.0 | | | |
| Z | SILIKONSKI FASADNI OMET | 0.3 | | | |
| | ARM.MALTA Z ARMIRANO MREŽICO.5 | 6.0 | | | |
| | STIROPOR | 6.0 | | | |
| | MINERALNO LEPILO | 0.02 | | | |
| | GIPS VLAKNENA PLOŠČA | 1.5 | | | |
| | POKONČNIKI IN TOPLIZPL.12.0 | 6.0x12.0 | | | |
| | NATRON PAPIR (PARNA ZAPORA).02 | 4.0 | | | |
| | INST.RAVNINA Z IZOL. | 1.5 | | | |
| | OSB PLOŠČA | 1.25 | | | |
| | MAVČNO KART. PLOŠČA | 1.25 | | | |
| M | TALNA OBLOGA (PARKET,KERAMIKA) | | | | |
| | LEPILO | | | | |
| | ARMIR.CEM.ESTRIH | 5.0 | | | |
| | SIST.PL.POLJUR. | 3.0 | | | |
| | STIROPOR CEM. | 6.0 | | | |
| | 1X P.E.FOLIJA | 6.0 | | | |
| | MASIVNA STROPNA PLOŠČA | 6.0 | | | |
| | LETVE | 4.0 | | | |
| | MAVČNO KARTONSKA PL | 1.25 | | | |
| P | TALNA OBLOGA (KAMEN,PARKET,KERAMIKA) | | | | |
| | LEPILO | | | | |
| | ARM.CEM.ESTRIH | 6.0 | | | |
| | SIST.PL.POLJUR. | 3.0 | | | |
| | STIROPOR CEM. | 7.0 | | | |
| | HIROIZOLACIJA | | | | |
| | ARM.BET.PLOŠČA PO STATIZRAČ. | 15.0 | | | |
| | STIRODUR XPS | 14.0 | | | |
| I | KRITINA | | | | |
| | LETVE | 5.0x4.0 | | | |
| | KONTRA LETVE | 5.0x4.0 | | | |
| | DESKE | 2.2 | | | |
| | PREČNE LETVE IN TOPLIZOL. | 4.0x6.0 | | | |
| | PAROPROP.VODOT.FOLIJA | 0.02 | | | |
| | ŠPEROVCI + TOPLIZOLAC. | 22.0 | | | |
| | PARNA ZAPORA | 0.02 | | | |
| | PREČNE LETVE IN TOPLIZOL. | 4.0x6.0 | | | |
| | MAVČNO KART. PLOŠČA | 1.25 | | | |
| Z/VN | SKELETNA KONSTRUKCIJA | | | | |
| | SKELETNA KONSTR.IZ LEPLJENEGA LESA- | | | | |
| | BILAM PO STATIKI | | | | |
| | FIKSNJA ZASTEKLETVIZ IZOLACIJSKIN STEKLOM- | | | | |
| | U _g =0.5W/m ² K | | | | |

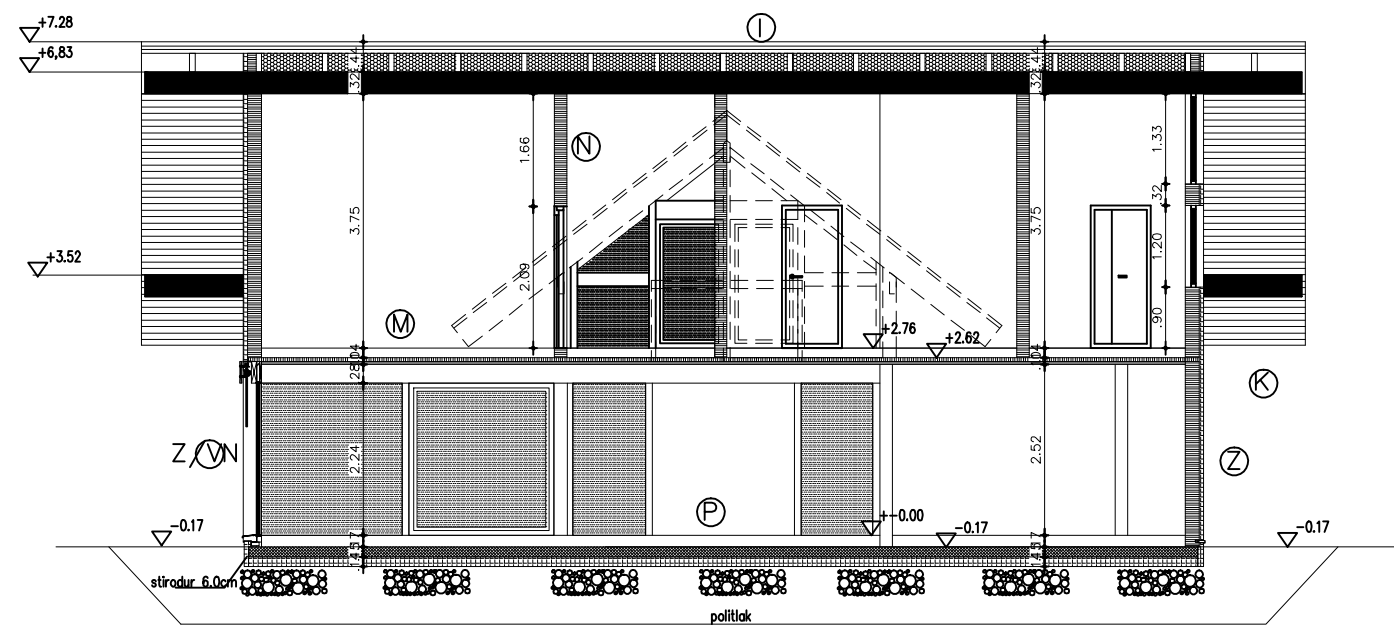

sprememba:	datum:
	
Identifikacijska št. pri IZS 0691 KAGER HISA d.o.o. Ob Dravi 4/a, Ptuj tel.+ 386 2 788 93 10 fax. + 386 2 788 93 20	
investitor: Alenka Bešter in Miha Resman Kokrškega odreda 5 4000 Kranj	
odg.projektor: Zeljko Barbarič g.t. ZAPS-9111	
odg.vodja projekta: Zeljko Barbarič g.t. ZAPS-9111	
objekt:	proj.dok:
stanovanjska hiša	PZI
št.projekta:	vrsta načrta:
17/08	arhitektura
risba:	prerez A-A
merilnaq: 75	datum: 03.2010
	risba: 5