

Žiga MELANŠEK*

IZGRADNJA PETIH OBJEKTOV V DOŽIVLJAJSKEM PARKU NA IRSKEM

V podjetju Smreka smo leta 2009 pričeli z izgradnjo petih objektov v t.i. doživljajskem parku Tayto Park na Irskem, v bližini glavnega mesta Dublin.

Investitor iz Irske se je odločil za park v indijanskem stilu. Park je namenjen predvsem otrokom. Poleg raznovrstnih lesenih igral, ribnikov, tematskih delavnic in razglednega stolpa, ki so na voljo obiskovalcem, si ti v parku lahko ogledajo tudi bizone.

V sklopu parka smo zgradili vse potrebne infrastrukturne objekte: glavni največji objekt, imenovan Visitor Centre, toaletne prostore, prodajalno, vratarnico in glavni vhod v park.

Največji izziv iz tehnološkega, logističnega in proizvodnega dela je predstavljal glavni objekt Visitor Centre. Objekt meri v dolžino 51 m in v širino 40 m, s skupno površino 905 m². V pritličju so vhod, avla, trgovina s prostorom za druženje, kuhinja s prostori za osebje in hladilnico ter restavracijo (slika 2), v nadstropju pa so prostori, namenjeni pisarnam, prostor za druženje, WC-ji in balkon (slika 3). Pritličje in nadstropje povezujeta stopnišče ter dvigalo, namenjeno invalidom.

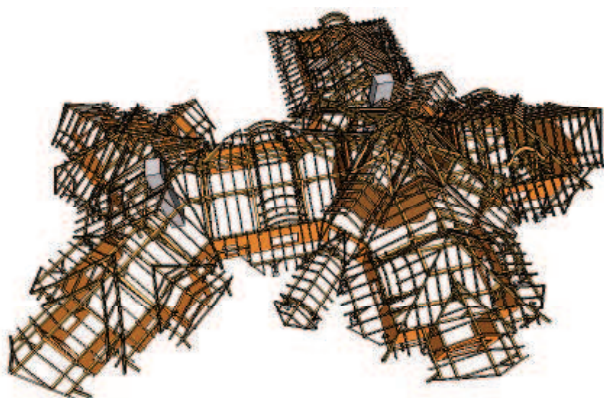

Slika 1. Prikaz strešne konstrukcije glavnega objekta

* univ. dipl. inž. les., SMREKA d.o.o., Podsmrečje 20, 3342 Gornji Grad, e-pošta: ziga.melansek@gmail.com



Slika 2. Visitor Centre

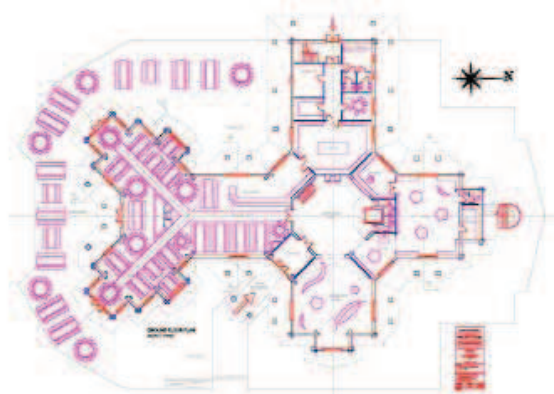

Slika 3. Prikaz pritličja prostora Visitor Centre

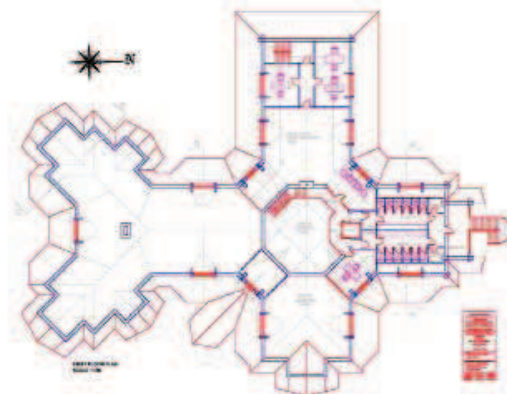

Slika 4. Prvo nadstropje