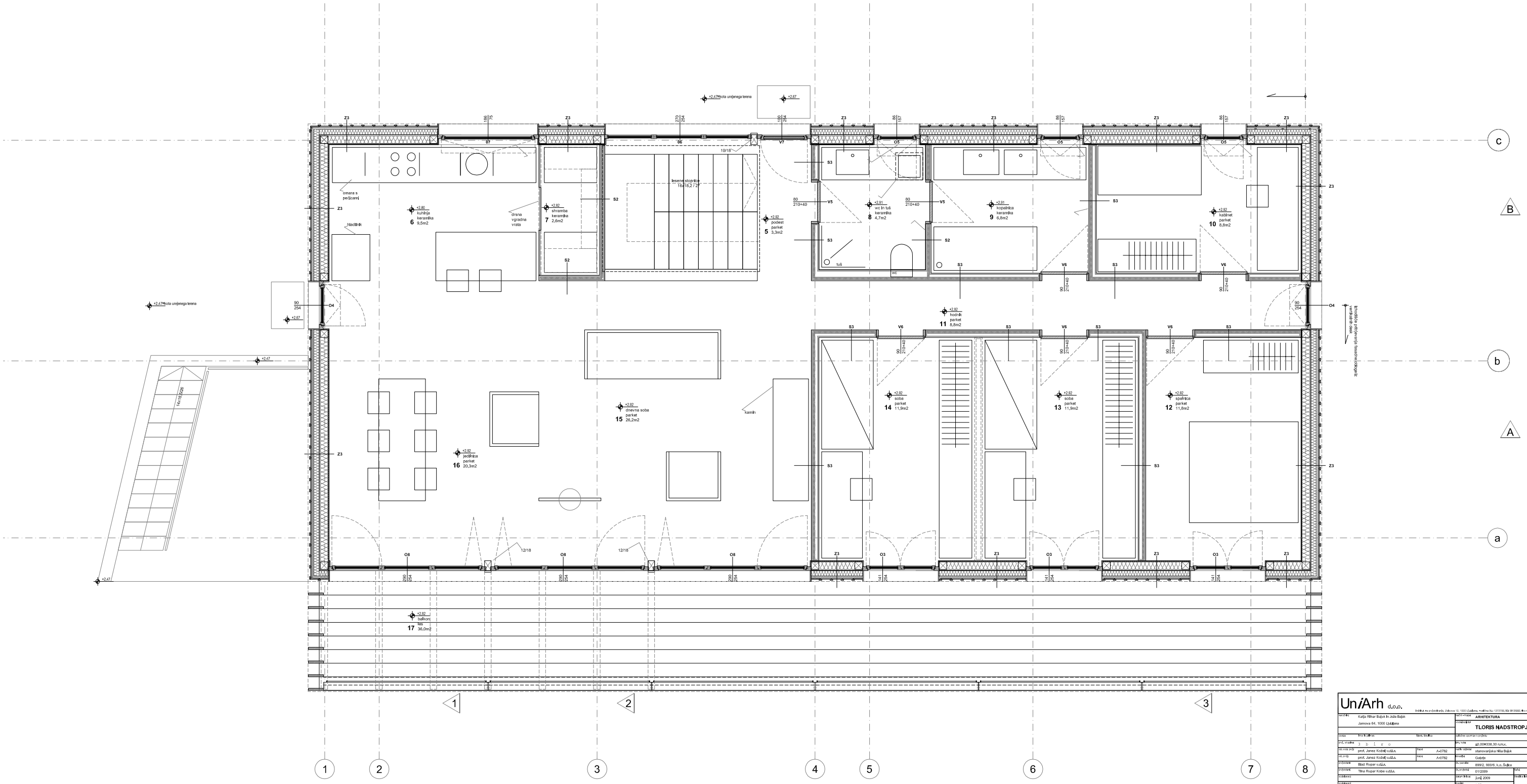

Un/Arh d.o.o.

Inštitut za projektiranje, Zalosna 12, 1000 Ljubljana, matična št. 1272700, ID ID 28588, Slovenija tel/fax 01/231 101 20/32

naročnik	Katja Rihar Bajuk in Jože Bajuk Jamova 64, 1000 Ljubljana	naziv projekta	ARHITEKTURA TLORIS NADSTROPJA
izdelovalec		odgovorni vodja projekta	
izdelovalec	Tina Bajuk, univ. dipl. inž. arh.		
proj. vodja	3 D L i r o	ZK k.o.	gl.004338,30 ruševc.
odgovorni proj.	prof. Janez Kobe	u.d.i.a.	Fase A-0782	vodja izdelave	stanovanjska hiša Bajuk
vod. proj.	prof. Janez Kobe	u.d.i.a.	Fase A-0782	arhivska	Gabrijela
sodelavec	Blaž Rupar u.d.i.a.	ul. parcele	889/2, 9009, k.o. Šujica	
sodelavec	Tina Rupar Krobe u.d.i.a.	ID projekta	01/2009	NOS	P3
sodelavec		datum izdaje	junij 2009	arhivska štev.	04
sodelavec		mag	1:25		